LAMPADADIRETTA.IT

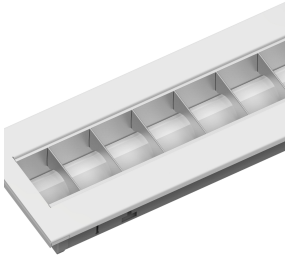

Scheda tecnica Pannello LED Noxion Louvre Excell G2 15x150cm 3000K 38W UGR<15 Ghiaccio Riflettore | Luce Calda - Sostitutiva 1x49W

Visualizza il prodotto

Dati tecnici

SKU	235756
EAN	8719157006484
Marca	Noxion
Nome del fabbricante	Noxion LED Louvre Excell G2. 38W 3000K 1500 Matt (1x49W eqv.)
Garanzia Totale di Lampadadiretta	6 anni
Vita Media Utile (ora)	70000
Product Serie	Louvre Excell

Informazioni tecniche

Tecnologia	LED Integrato
Sostituto (Watt)	1x49
Potenza Lampada	38
Voltaggio (V)	220-240
Dimmerabile	Non dimmerabile
Codice Colore	830 Bianco Caldo
Colore della Luce (Kelvin)	3000 Bianco Caldo
Indice di Resa Cromatica (Ra)	80-89 - Buona resa cromatica
Colore Chiaro	Bianco
Impostazione del Colore	Colore unico
Flusso Luminoso (Lumen)	3850

Efficienza (Lm/W)	101.3
Compatibile per Esterni	No
Protezione da solidi e liquidi	IP20
Protezione da impatti	IK02 - 0.20 Joule
Connessione Infisso	Morsetto, 2 poli
Finitura del Riflettore	Opaca
Driver Incluso	Sì
Fattore Potenza	>0.90
Tipo di Prodotto	Pannelli LED

Dettagli sulla plafoniera

Montaggio	Incasso
Indice di abbagliamento unificato	< 19 - per uffici, biblioteche e aule
Copertura Ottica	PET (Polyethylene Terephthalate)
Temperatura di Lavoro	Da – 20 a + 50
Luce d'Emergenza	Senza luce di emergenza
Colore dell'Apparecchio	Bianco
Alloggiamento	Acciaio
Colore del Rivestimento	Bianco

Dimensioni

Dimensioni dei pannelli LED	150x15cm
Lunghezza (mm)	1495
Larghezza (mm)	150
Altezza (mm)	55

Informazioni sul sensore

Tipo di sensore	Nessun sensore

Perché scegliere Lampadadiretta?

Specialista dell'illuminazione

Piani di illuminazione **personalizzati**

Fino a **7 anni** di garanzia

Resi facili entro **14 giorni**

Trustpilot