LAMPADADIRETTA.IT

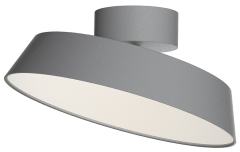

Scheda tecnica Nordlux Ceiling Kaito Dim 30 12W 830 610lm 120D Grigio - Metallo | Dimmerabile - Luce Calda

Visualizza il prodotto

Dati tecnici

SKU	244294
EAN	5704924001048
Marca	Nordlux
Nome del fabbricante	Kaito Dim 30| Plafond | Grey | 3000K
Garanzia Totale di Lampadadiretta	5 anni
Vita Media Utile (ora)	20000

Informazioni tecniche

Tecnologia	LED Integrato
Voltaggio (V)	220-240
Potenza Lampada	12
Dimmerabile	Sì, dimmerabile
Lampadina inclusa	Sì
Numero di lampadine	1
Codice Colore	830 Bianco Caldo
Colore della Luce (Kelvin)	3000 Bianco Caldo
Indice di Resa Cromatica (Ra)	80-89 - Buona resa cromatica
Colore Chiaro	Bianco
Impostazione del Colore	Colore unico
Angolo del Fascio luminoso (gradi)	120

Flusso Luminoso (Lumen)	610
Efficienza (Lm/W)	51
Montaggio	Superficie
Tipo di Prodotto	LED Decorative Lighting

Dettagli sulla plafoniera

Connessione Infisso	Cavo
Protezione da solidi e liquidi	IP20
Colore dell'Apparecchio	Grigio
Alloggiamento	Metallo
Colore del Rivestimento	Grigio
Product Serie	Kaito

Dimensioni

Lunghezza (mm)	300
Larghezza (mm)	300
Altezza (mm)	129
Diametro (mm)	300

Informazioni sul sensore

Tipo di sensore	Nessun sensore

Perché scegliere Lampadadiretta?

Specialista dell'illuminazione

Piani di illuminazione **personalizzati**

Fino a **7 anni** di garanzia

Resi facili entro **14 giorni**

Trustpilot