LAMPADADIRETTA.IT

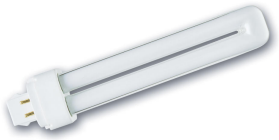

Scheda tecnica Sylvania Lynx-DE 13W 830 | Luce Calda - 4-Pin

Visualizza il prodotto

Dati tecnici

SKU	163366
EAN	5410288259215
Marca	Sylvania
Nome del fabbricante	LYNX-DE CFL 13W 830 3000K G24q-1
Quantità confezione bulk	10
Garanzia Totale di Lampadadiretta	1 anno
Classe efficienza energetica	G
Vecchia classe efficienza energetica	A
Vita Media Utile (ora)	12000

Informazioni tecniche

Tecnologia	Fluorescente
Potenza Lampada	13
Dimmerabile	Sì, dimmerabile solo con reattore dimmerabili
Attacco	G24q-1 (4 pin)
Numero di pin	4
Codice Colore	830 Bianco Caldo
Colore della Luce (Kelvin)	3000 Bianco Caldo
Indice di Resa Cromatica (Ra)	80-89 - Buona resa cromatica
Colore Chiaro	Bianco
Impostazione del Colore	Colore unico

Flusso Luminoso (Lumen)	900
Efficienza (Lm/W)	69.2
Tipo di Prodotto	PL-C / Dulux D D/E

Info prodotto

Product Serie	Lynx
Tipo di sensore	Nessun sensore

Dimensioni

Lunghezza (mm)	115
Altezza (mm)	115
Diametro (mm)	35

Perché scegliere Lampadadiretta?

Specialista dell'illuminazione

Piani di illuminazione **personalizzati**

Fino a **7 anni** di garanzia

Resi facili entro **14 giorni**

Trustpilot